

## 映画鑑賞券の販売

上映予定の作品の中から1作品を鑑賞することができます。  
上映作品、上映予定日は変更になる場合があります。  
詳しくは直接劇場にお問い合わせください。

【利用可能劇場】シアタス調布含む全国のイオンシネマ  
【金額】900円(通常1,800円のところ)  
【有効期限】令和7年6月30日まで  
【募集数】150枚(1会員につき4枚まで先着順)

座席はネット予約ができます

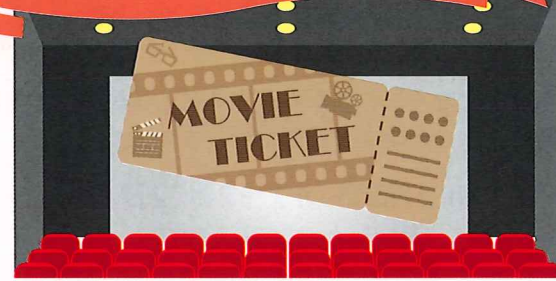

【申込】1月16日(木)・17日(金) 10:00~15:00  
【支払】1月29日(水)から事務局にお支払いください。

くつろぎと癒しの空間でごゆっくりおくつろぎください

## 湯けむりの里&湯けむりの庄

平日・土日  
祝日共通券



湯けむりの里 仙川店

●12種類の癒しの湯

### 湯けむりの里 仙川店

【金額】入浴券 500円(通常 土日祝 950円)

●天然温泉と6種類の岩盤浴

### 湯けむりの庄 宮前平店

【金額】入浴券 1,000円(通常 土日祝 1,650円)

●朝7:00~より営業しています

### 湯けむりの里 すずき野店

【金額】入浴券 500円(通常 土日祝 920円)

●天然温泉を豊富に使用した露天風呂

### 湯けむりの庄 網島店

【金額】入浴券 1,000円(通常 土日祝 1,700円)



湯けむりの里 すずき野店



湯けむりの庄 宮前平店



湯けむりの庄 網島店

【有効期限】  
令和7年6月30日まで  
【定員】  
1会員につき5枚まで  
【申込】1月16日(木)・17日(金) 10:00~15:00  
【支払】1月29日(水)から事務局にお支払いください。

## 会費振替のお知らせ

令和6年度第4期分の会費を令和7年1月15日(水)に振替させていただきます。互助会の会費は4・7・10・1月の各15日(金融機関が休日の場合は翌営業日)にご指定口座からのお引き落としとなりますので、残高のご確認をお願い致します。

## 子の小学校・中学校 ご入学祝金申請時のご注意

入学祝金の申請は入学期日(4/1日)以降にご提出ください。事前にご提出頂いても先日付で受付することができません。申請の際は入学通知書のコピーを添付してください。



## チケット申込のご注意

- 全てのチケット(バスツアー等旅行を除く)について、ご注文後の変更・キャンセルはお受けできませんので、ご了承ください。
- 1/29日からお渡し可能なチケットは2/12日までに受け取りをお願い致します。到着次第ご連絡させて頂くとしているチケットにつきましては、ご連絡後から2週間以内を目途にお受け取りをお願い致します。

# 互助会だより

第245号

令和7年1月発行

発行

狛江市勤労者互助会  
狛江市和泉本町1-2-34  
(狛江市商工会内)

☎03(3489)0178

[http://www.komaec.net/wage\\_earner.html](http://www.komaec.net/wage_earner.html)

令和6年12月現在 事業所数150 会員数532人



謹賀新年 2025

あけましておめでとうございます

## プリンスアイスワールド 2024-2025 東京公演

プリンスアイスワールドが45周年を迎える今期、2024-2025シーズンに打ち出す新テーマは“A NEW PROGRESS BROADWAY ROCKS!”。最高のマッチングで魅せたプリンスアイスワールド×ミュージカルの名曲の世界観を、さらにグレードアップしてお届けします。

【日時】2月24日(月・祝) 11:30開演 【公演時間】約2時間30分

【会場】ダイードリンクアイスアリーナ(西東京市東伏見3-1-25)

【金額】一般8,000円  
(通常スタンドS席12,500円)

※4歳以上チケット必要(3歳以下は無料。但し、お席の必要な場合は有料)

【募集数】6枚(1会員につき2枚まで先着順)

【申込】1月16日(木)・17日(金)  
10:00~15:00

【支払】1月29日(水)から事務局にお支払いください。



東京公演 開催決定!

日程:2025年2月21日(金)~24日(月・祝)

会場:ダイードリンクアイスアリーナ



<ゲスト>

荒川静香、高橋大輔&村元哉中 他

## こども商品券

おもちゃ・ベビー子供用品・レジャー施設・タクシー料金にもご利用できます。全国7,000か所でご利用頂けるお子様やお孫様のためのギフト券です。



【金額】2,500円(500円券×6枚1セット・3,000円相当)

【有効期限】2029年12月31日まで

【募集数】80セット(1会員につき4セットまで先着順)

【申込】1月16日(木)・17日(金) 10:00~15:00  
※お釣りはできません。現金との併用可。

【支払】1月29日(水)から事務局にお支払いください。

### 主な加盟店

《百貨店》高島屋・そごう・西武・東武・小田急・三越・東急・京王他  
《量販店》イオン・西友・ダイエー・アピタ・ベイシア他  
《専門店》トイザラス・ベビーザラス・キデイランド他  
《遊園施設》よみうりランド・浅草花やしき・サンシャイン水族館・サンリオピューロランド他  
《その他》写真館・飲食店・助産院・歯科医院・マタニティベビーヨガ他



## 劇団四季ミュージカル 『ライオンキング』

太陽煌めくアフリカの大地を舞台に、「サークル・オブ・ライフ(生命の連環)」をテーマとして繰り広げられる壮大なミュージカル『ライオンキング』。

- 【日 時】 2月15日(土) 13:00開演  
2月22日(土) 13:00開演 【上演時間】 約2時間40分
- 【会 場】 有明四季劇場 (ゆりかもめ「有明駅」、りんかい線「国際展示場駅」)
- 【金 額】 大 人 8,500円 (通常 S席 13,000円)  
子 ども 4,500円 (通常 S席 8,000円)  
※3歳未満入場不可 ※子ども=公演当日3歳以上小学生以下(膝上観劇不可)
- 【募集数】 各日4枚 (1会員につき2枚まで先着順)
- 【申 込】 1月16日(木)・17日(金) 10:00~15:00  
※チケット到着次第ご連絡いたします。申し込み後のキャンセルはできません。



## ミュージカル「手紙」2025

2003年以来、累計260万部以上発行され、今でも読み継がれる東野圭吾の小説「手紙」。兄弟の絆とは 罪を償うとは 世間は許してくれるのだろうか。家族のことを大切に想う全ての人へ送る。

〈脚本・作詞〉高橋知伽江 〈演出〉藤田俊太郎 〈出演〉村井良大、spi、優河 他

- 【日 時】 3月9日(日) 13:00開演  
【公演時間】 2時間30分 (休憩20分含む)
- 【会 場】 東京建物 Brillia HALL (豊島区立芸術文化劇場)
- 【金 額】 7,000円 (S席 定価 12,500円)  
※未就学児入場不可
- 【募集数】 6枚 (1会員につき2枚まで先着順)
- 【申 込】 1月16日(木)・17日(金) 10:00~15:00  
※チケット到着次第ご連絡いたします。申し込み後のキャンセルはできません。



錦織 健 (テノール)



多田 聡子 (ピアノ)

永年にわたり人気と実力を兼ね備えた日本を代表するトップ・テノール錦織健がお届けするバレンタインコンサート。その圧倒的な美声は益々円熟味を増し、幅広く聴衆を魅了します。

- 【日 時】 2025年2月14日(金) 19:00開演
- 【会 場】 調布市文化会館たづくり くすのきホール
- 【金 額】 3,000円 (一般 定価 5,000円)  
2,500円 (25歳以下 4,000円)  
※未就学児入場不可
- 【募集数】 6枚 (1会員につき2枚まで先着順)
- 【申 込】 1月16日(木)・17日(金) 10:00~15:00
- 【支 払】 1月29日(水)より事務局にお支払いください。  
※チケットの受取期間が短いためご注意ください。  
申し込み後のキャンセルはできません。

## 世界らん展2025 ー花と緑の祭典ー

多種多様なランの展示や販売をメインに、日常を忘れられる華やかなひと時をご提供いたします。

- 【開催期間】 2月5日(水)~2月12日(水)
- 【時 間】 2月5日(水) 12:30~19:00  
2月6日(木)、7日(金) 9:30~19:00  
2月8日(土)~11日(火) 9:30~18:00  
2月12日(水) 9:30~15:00
- 【会 場】 東京ドームシティ プリズムホール
- 【金 額】 1,200円 (通常前売券2,100円)  
※保護者同伴の小学生以下無料
- 【定 員】 1会員につき2枚まで
- 【申 込】 1月16日(木)・17日(金) 10:00~15:00
- 【支 払】 1月29日(水)から事務局にお支払いください。



※「世界らん展2025-花と緑の祭典-」の詳細はこちらをご覧ください。



## 熱海日帰り温泉 オーシャンスパ Fuua(フーア)入館券

熱海後楽園ホテルを中心とする複合型リゾート「ATAMI BAY RESORT KORAKUEN」内にある熱海最大級の日帰り温泉施設「オーシャンスパ Fuua(フーア)」。海に浮かんでいるような浮遊感を味わえる、全長約25mの「露天立ち湯」をはじめ「海辺のリゾート」をテーマにしたリラックスマラウンジ「アタミリビング」、溜まった疲れをリフレッシュできる岩盤浴やエステ、併設のブッフェレストランなどで、思い思いの熱海の休日をお過ごしいただけます。

- 【営業時間】 10:00~22:00 (最終入館21:00)
- 【金 額】 大人(中学生以上) 1,200円(通常3,080円)
- 【有効期限】 令和7年6月30日(月)まで
- 【募集数】 50枚 (1会員につき5枚まで先着順、1枚から購入可)
- 【申 込】 1月16日(木)・17日(金) 10:00~15:00
- 【支 払】 1月29日(水)より事務局にお支払いください。



※大人お一人様の料金となります。本チケットでのお子様のご入館はできません。  
※現地にて入湯税(大人お一人様150円)の支払いが必要です。  
※土・日・祝および特定日のご利用は、休日割増料金330円(税込)が別途必要となります。  
※その他、入館についての注意事項等ホームページでご確認ください。

<https://atamibayresort.com/fuua/>



新宿南口 小田急ホテルセンチュリーサザンタワー20F

## サザンタワーダイニング

旬の食材を使った目にも鮮やかなメインディッシュがお選びいただけるフレンチテイストのコース料理をお楽しみいただけます。

- 【時 間】 11:30~16:00 (L.O.15:00) ※お電話もしくはQRコードにて事前要予約
- 【金 額】 4,000円 (通常6,600円)
- 【利用期間】 令和7年1月29日(水)から  
令和7年5月31日(土)まで
- 【募集数】 50枚 (1会員につき5枚まで先着順)
- 【申 込】 1月16日(木)・17日(金)  
10:00~15:00
- 【支 払】 1月29日(水)より事務局にお支払いください。



シェフズランチ  
全4品

前菜、スープ、メインディッシュ、デザート、コーヒーまたは紅茶